GORDON RENNIE

MARK HARRISON

GLIMMERRATS

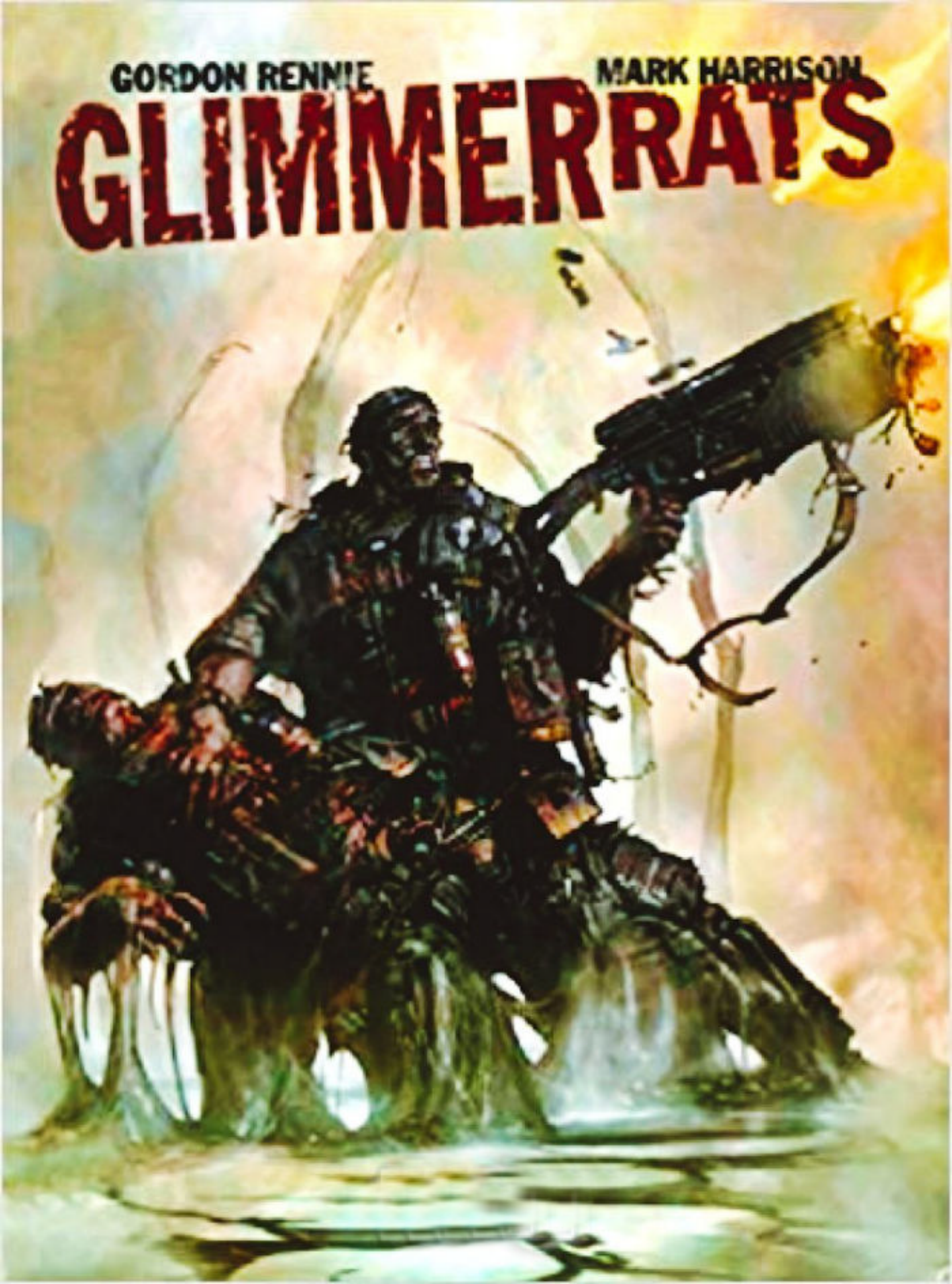

Testo di RENNIE
Disegno di HARRISON

DIMENSIONE LUCE

DA 0 A OLTRE 1850 CHILOMETRI ORARI IN MENO DI TRE SECONDI. E STIAMO ANCORA ACCELERANDO.

SONO SCHIACCIATO CONTRO IL SEDILE. LE MIE COSTOLE, APPENA GUARITE DOPO LA FRATTURA, SEMBRANO URLARE. CREDO CHE IL DOLORE SIA L'UNICA COSA CHE MI IMPEDISCE DI SVENIRE.

UN'UMIDITA' CALDA, CHE MI SCENDE LUNGO IL VISO E IN GOLA, MI DICE CHE IL MIO NASO SI E' FRATTURATO.

SPUTO ROSSO ATTRAVERSO IL BOCCAGLIO E CERCO DI FISSARE IL TACHIMETRO, CHIEDENDOMI SE NON FINIRO' PER SOFFOCARE NEL MIO STESSO SANGUE.

2230 CHILOMETRI ORARI. PER UNA RAGIONE CHE NESSUNO HA MAI CAPITO, 3564 E' IL NUMERO MAGICO. BASTERA' MANCARLO E L'ULTIMA COSA CHE VEDRO' SARA' L'ESPLOSIONE DEI DODICI CORPI SEDUTI ALLE MIE SPALLE.

MIRACOLI DELL'INFORMAZIONE... IL FATTO CHE SI SIANO PREOCCUPATI DI EQUIPAGGIARE QUESTI SOPRAVVALUTATI CARRIBESTIAME CON UN TACHIMETRO E' UN ALTRO MODO PER I *FEDERALI* DI RIGIRARE IL COLTELLO NELLA PIAGA.

1

MONACO. CAPITALE REGIONALE PER LA BAVIERA DELLA FEDERAZIONE EUROPEA. QUATTRO MESI FA.
... QUI E' LA FEDNET, LA TELEVISIONE FEDERALE EUROPEA... LE VALOROSE EURO FORCES HANNO SFERRATO UNA NUOVA OFFENSIVA CONTRO LE ROCCAFORTI NORDAFRICANE DEL PATTO ISLAMICO-ISRAELIANO... MENTRE L'EUROPARLAMENTO DEL POPOLO HA ANNUNCIATO LA FIRMA DI UN NUOVO TRATTATO CON LA COALIZIONE PER LA CO-PROSPERITA' DEL PACIFICO.
IN UN DISCORSO AL PARLAMENTO, IL COMMISSARIO ALLA DIFESA ZOLL HA RIFERITO DELLE RECENTI VITTORIE IN NORDAFRICA, MA HA AMMONITO I CITTADINI EUROPEI A NON DIMENTICARE LE NOSTRE FORZE, CHE ANCORA COMBATTONO NELLA BRECCIA E-D DELLA ZONA DI SPIEGAMENTO.
E ORA NOI, PUNTUALMENTE, DIAMO LA LINEA AL NOSTRO CORRISPONDENTE DALLA GUERRA SCINTILLANTE.
VI PARLO IN DIRETTA DALL'ALTRO LATO DELLA BRECCIA, DOVE LE SQUADRE D'ELITE DEI REPARTI EUROTROOPERS CONTINUANO LA LORO GUERRA CONTRO GLI ABITANTI DI QUESTA ZONA E-D APPENA SCOPERTA.
E-D... STA PER ENTITA' EXTRA-DIMENSIONALI, IL TERMINE UFFICIALE DELLE EURO FORCES PER QUESTE CREATURE... SPETTRI O FOLLETTI SONO I NOMI USATI DAI SOLDATI SUL CAMPO PER LE CREATURE INUMANE, PROVENIENTI DA UNA DIVERSA REALTA' QUANTICA.
E' UNA GUERRA DIFFICILE, CONTRO UN NEMICO MORTALE... MA CON I NOSTRI CORAGGIOSI VOLONTARI SIAMO CERTI CHE IL DESTINO DELLA CIVILTA' EUROPEA PREVARRA'...

SCHIFOSA FEDNET!... QUESTA VOLTA LA RIVOLUZIONE ANDRA' IN TIVU'!
BENE... KLOST E LA SUA SQUADRA CONTROLLANO L'ESTERNO... METTIAMOCI AL LAVORO!
L'ALLARME?
DISATTIVATO... E NON HANNO AVUTO IL TEMPO DI BLOCCARE L'ALIMENTATORE DELLA DIRETTA. MA UNA VOLTA CHE ANDREMO IN ONDA... AVREMO SOLO QUATTRO MINUTI PRIMA CHE LA SICUREZZA INTERVENGA IN FORZE.
CI BASTERANNO PER TAGLIARE LA LORO TRASMISSIONE E SOSTITUIRLA CON LE NOSTRE NOTIZIE.
PASSEREMO ALLA STORIA. PER LA PRIMA VOLTA LA FEDNET TRASMETTERA' LA VERITA'.
MI CI VORRA' UN MINUTO PER ENTRARE NEL PROTOCOLLO DEL LORO COMPUTER. ADESSO VEDREMO SE QUEI CODICI DI ACCESSO VALEVANO LE VITE CHE CI SONO COSTATI.
MADSEN!... GUARDA QUI!
QUESTO E' IL SERVIZIO SULLA GUERRA SCINTILLANTE.... ED E' UN FALSO!... NON C'E' NIENTE DI REALE!
BE'... ABBIAMO GIA' VISTO SERVIZI FALSI... LA CONFESSIONE DI TANNHAUSER, LE PERDITE DELLE EURO FORCES CANCELLATE DAI BOLLETTINI DI GUERRA...
3

QUESTO E' DIVERSO... QUESTE SONO IMMAGINI GENERATE AL 100%... SECONDO QUESTI DATI, LA FEDNET NON HA MAI RICEVUTO UN SOLO SERVIZIO VIDEO DALL'ALTRA PARTE DELLA BRECCIA!
NOI SAPPIAMO CHE LA GUERRA NORDAFRICANA VA MOLTO PEGGIO DI COME DICONO... TUTTE LE UNITA' DISPONIBILI VENGONO BUTTATE NELLA NUOVA OFFENSIVA... QUINDI, CI RESTA UNA DOMANDA.
GIA'... DA DOVE VENGONO TUTTE QUESTE TRUPPE D'ELITE PER LA GUERRA SCINTILLANTE?
LASCIA PERDERE LA GUERRA SCINTILLANTE... IL COMPUTER NON ACCETTA I NOSTRI CODICI D'ACCESSO... MA... HA ANCORA POSSIBILITA' DI TRASMETTERE... E PARLA DI NOI.
DALL'INTERNO... LE FORZE DI SICUREZZA DELLA FEDNET HANNO SVENTATO OGGI UN ATTACCO TERRORISTICO ALLA SEDE DI MONACO... TUTTI I TERRORISTI RISULTANO UCCISI NELL'AZIONE.
ILSE!... A TERRA!
IL... SE...
4

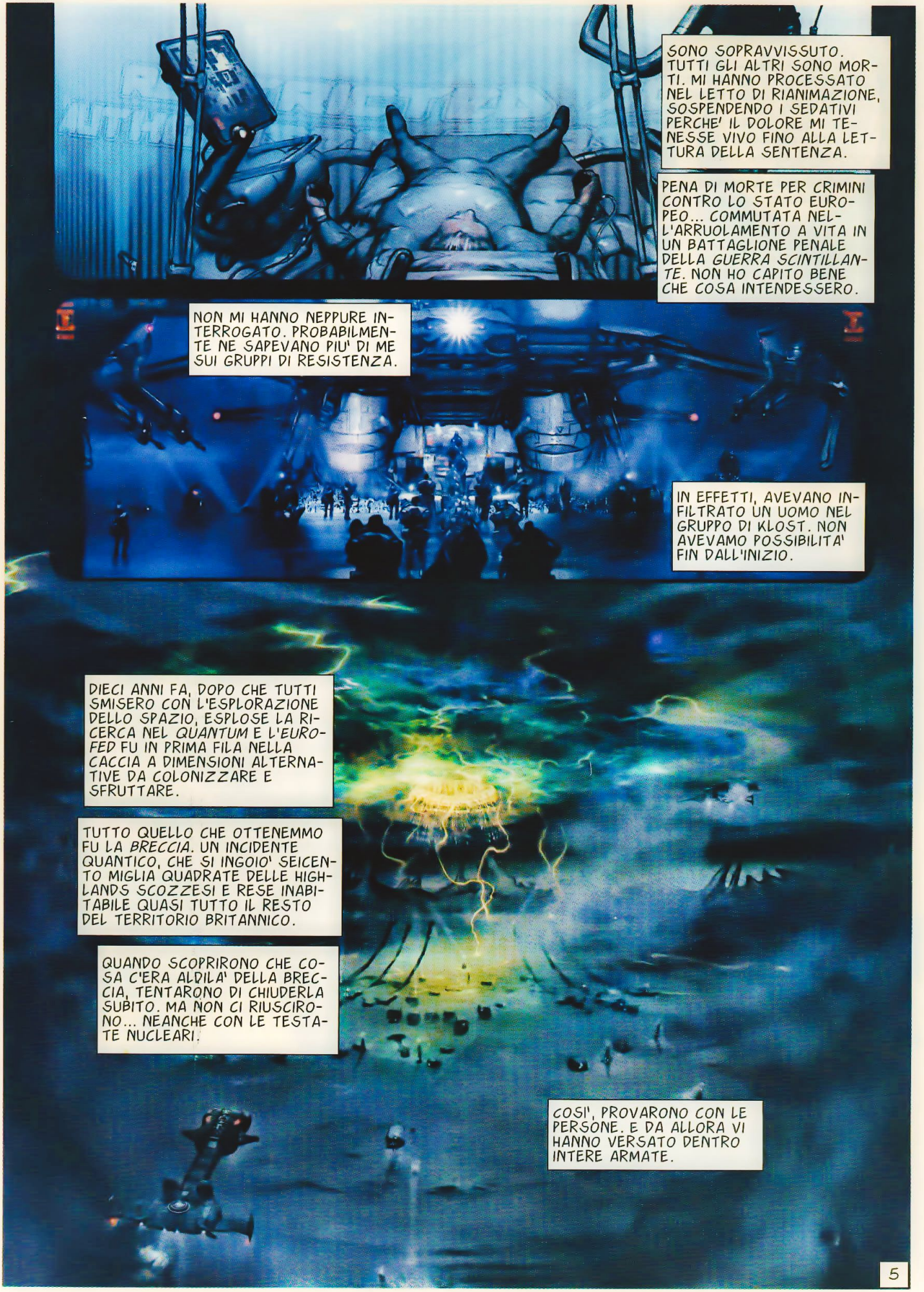
SONO SOPRAVVISSUTO. TUTTI GLI ALTRI SONO MORTI. MI HANNO PROCESSATO NEL LETTO DI RIANIMAZIONE, SOSPENDENDO I SEDATIVI PERCHE' IL DOLORE MI TENESSE VIVO FINO ALLA LETTURA DELLA SENTENZA.
PENA DI MORTE PER CRIMINI CONTRO LO STATO EUROPEO... COMMUTATA NELL'ARRUOLAMENTO A VITA IN UN BATTAGLIONE PENALE DELLA *GUERRA SCINTILLANTE*. NON HO CAPITO BENE CHE COSA INTENDESSERO.
NON MI HANNO NEPPURE INTERROGATO. PROBABILMENTE NE SAPEVANO PIU' DI ME SUI GRUPPI DI RESISTENZA.
IN EFFETTI, AVEVANO INFILTRATO UN UOMO NEL GRUPPO DI KLOST. NON AVEVAMO POSSIBILITA' FIN DALL'INIZIO.
DIECI ANNI FA, DOPO CHE TUTTI SMISERO CON L'ESPLORAZIONE DELLO SPAZIO, ESPLOSE LA RICERCA NEL *QUANTUM* E L'*EUROFED* FU IN PRIMA FILA NELLA CACCIA A DIMENSIONI ALTERNATIVE DA COLONIZZARE E SFRUTTARE.
TUTTO QUELLO CHE OTTENEMMO FU LA *BRECCIA*. UN INCIDENTE QUANTICO, CHE SI INGOIO' SEICENTO MIGLIA QUADRATE DELLE HIGHLANDS SCOZZESI E RESE INABITABILE QUASI TUTTO IL RESTO DEL TERRITORIO BRITANNICO.
QUANDO SCOPRIRONO CHE COSA C'ERA ALDILA' DELLA BRECCIA, TENTARONO DI CHIUDERLA SUBITO. MA NON CI RIUSCIRONO... NEANCHE CON LE TESTATE NUCLEARI.
COSI', PROVARONO CON LE PERSONE. E DA ALLORA VI HANNO VERSATO DENTRO INTERE ARMATE.
5

NOI CI CHIEDEVAMO DOVE PRENDESSERO GLI UOMINI. AVEVAMO SENTITO VOCI SU CERTI *CAMPI DI RIEDUCAZIONE*, MA NON AVEVAMO FATTO IL COLLEGAMENTO.
STAVANO USANDO TRUPPE DI CONDANNATI. CARNE DA CANNONE PER COMBATTERE QUALCOSA DELLA QUALE NESSUNO SAPEVA NIENTE.
L'ADDESTRAMENTO ERA BREVE E BRUTALE. ANCHE PER DIMOSTRARCI QUANTO DELLE NOSTRE VITE A LORO NON IMPORTASSE.
ED ECCO, FINALMENTE E' IL NOSTRO TURNO DI ESSERE SPEDITI ATTRAVERSO IL BAGLIORE. *CAVALCARE IL PROIETTILE*, LO CHIAMANO. CI HANNO LEGATI AI SEDILI, CI HANNO MESSO I BOCCAGLI PER IMPEDIRCI DI MORDERCI LA LINGUA, HANNO CHIUSO I PORTELLONI E CI HANNO SPARATI IN BOCCA ALL'INFERNO.
IL TACHIMETRO INDICA 3550 E IL TERRORE CI AVVOLGE. IL CORPO SUL SEDILE ACCANTO AL MIO ENTRA IN CONVULSIONE, SCHIZZANDOMI SANGUE SULLA FACCIA.
POI ARRIVIAMO ALLA *BRECCIA* E L'UNICA COSA ALLA QUALE PENSO E' COME FACCIO A URLARE COSI' FORTE QUANDO A UN TRATTO NON ESISTO PIU'.
6

E' COME NASCERE DI NUOVO, HA DETTO UNO DEI NOSTRI ISTRUTTORI AL CAMPO.
BE'... IO NON RICORDO LA MIA NASCITA, MA SCOMMETTEREI CHE NON ASSOMIGLIAVA A QUESTO.
VENIAMO SPARATI NELLA BRECCIA DIMENSIONALE A UNA VELOCITA' CHE PROVOCA UNA TALE *FORZA G* DA ROMPERE LE OSSA E POLVERIZZARE I VASI SANGUIGNI.
SIAMO VOMITATI FUORI DA UNA REALTA' E DENTRO UN'ALTRA. PASSIAMO ATTRAVERSO UN PUNTO DI *NON-SPAZIO*, DOVE CATTURIAMO FOTOGRAMMI DI COSE CHE CI DARANNO GLI INCUBI PER TUTTI GLI ANNI A VENIRE.
NO... NASCERE NON PUO' ESSERE COSI'.
7

AAHH!
AHHEEE!
IN OGNI CONVOGLIO, UNA CAPSULA SU DIECI VIENE DISTRUTTA NELL'IMPATTO. I RUDIMENTALI SISTEMI DI FRENATURA NON RIPARANO DALLE CATASTROFI.
DEL RESTO, LA SCELTA E' STATA QUELLA DI LASCIARE MOLTO ALLE LEGGI DELLA FISICA E AL CASO.
AHEEE!
PER CHI SOPRAVVIVE FINO A QUESTO PUNTO, QUESTA E' LA PRIMA, ABIETTA LEZIONE SULLE REGOLE DEL BAGLIORE.
UH, NNGGGH!
QUI NON C'E' GIUSTIZIA NATURALE. NON C'E' ORDINE NELLA SCELTA TRA CHI VIVE E CHI MUORE.
KARK!
THUNK!
QUI CI SONO SOLO LE CIECHE PROBABILITA', CON IL TERRORE CHE LE ACCOMPAGNA.
UH UH UH!
OKAY... SONO SCESI.
PREPARA LA SQUADRA DI RECUPERO, KOSTAS... E' ORA DI SEPARARE IL GRANO DALLA CRUSCA.

QUI!... CE N'E' UNO, QUI!
STA' FERMO... NON TI MUOVERE. SE RESTI IMMOBILE, E' MEGLIO.
LE GAMBE... NON SENTO LE GAMBE.
E' MIO... SE QUALCUNO VUOLE COMPRARE QUALCOSA DI QUELLO CHE HA ADDOSSO, ACCETTO OFFERTE.
VOGLIO I SUOI STIVALI. TI DO DUE FERMAGLI A PUNTA CONCAVA PER...
BASTA!
CONOSCETE LE REGOLE... PRIMA SI CERCANO QUELLI VIVI E ILLESI... SOLO DOPO SI PUO' PASSARE AL SACCHEGGIO.
MUOVETEVI... C'E' UN FRONTE DI TEMPESTA CHE AVANZA.
E NON DIMENTICATE CHE TANNHAUSER E IO ABBIAMO LA PRIMA SCELTA SU TUTTO QUELLO CHE TROVATE.
9

PUOI CAMMINARE?... CE LA FAI A USCIRE DA SOLO?
NON... NON SO.
COME TI CHIAMI, PIVELLO?
MADSEN... HORST MADSEN.
BENE... ASCOLTAMI, HORST MADSEN...
NON SCAMBIARMI PER IL BUON SAMARITANO... IO STO SOLO FACENDO UN INVESTIMENTO PERSONALE PER AUMENTARE LE MIE POSSIBILITA' DI SOPRAVVIVENZA... OGNUNO DI VOI CHE RESTA VIVO E' UN UOMO CHE PUO' LASCIARCI LA PELLE AL POSTO MIO.
E GLI ALTRI?... CI SONO ANCORA UOMINI VIVI, LA' DENTRO.
SEI NEL *BAGLIORE*, ADESSO, PIVELLO. HAI LASCIATO COSE COME PIETA', GENTILEZZA E COMPRENSIONE DALL'ALTRA PARTE DELLA *BRECCIA*.
SENTI QUESTI SPARI?... TI DICONO UNA DELLE NOSTRE REGOLE PER I NUOVI ARRIVATI.
SE CE LA FAI AD ALZARTI E CAMMINARE, TI ALZI E CAMMINI... ALTRIMENTI... AFFERRI IL CONCETTO?
CREDIMI... QUESTO E' IL SISTEMA MIGLIORE... NON ABBIAMO ATTREZZATURE MEDICHE E QUESTO POSTO SI NUTRE DI DEBOLI E FERITI.
E... E QUELLO?
MMM... MMM...

VIA DI LI'!... NON TOCCATE!... ABBIAMO UN *CLANDESTINO*!
E'... UNO SPETTRO?
MMMMWWWWUOHHHH...
SAREBBE TROPPO BELLO SE FOSSE UNO SPETTRO!... NO... E' UN ALTRO *CLANDESTINO*.
ARRIVANO DAL *NON-SPAZIO* CON I CONVOGLI... NON SAPPIAMO COME, MA RIESCONO A INSERIRSI NEI NOSTRI TRASPORTI.
ECCO PERCHE' LI CHIAMIAMO *CLANDESTINI*.
SCHRAKKT!
2

AVEVO TUTTO SOTTO CONTROLLO, KOSTAS... CREDI CHE NON SAPPIA SISTEMARE UN SOLO CLANDESTINO?
OKAY, KEYANA... ABBIAMO VISTO TUTTI COME HAI OPERATO.
TI ANDAVA DI FARE SCENA... MA NE PARLIAMO DOPO... ADESSO TANNHAUSER DICE CHE DOBBIAMO RADUNARE I NUOVI ARRIVATI E TENERLI SOTTO COPERTURA.
C'E' UNA TEMPESTA DI CRITTER IN ARRIVO.
BENVENUTI ALL'INFERNO, PIVELLI... BENVENUTI NEL BAGLIORE.
3

ALLARME-TEMPESTA NELLA ZONA DELLA BRECCIA. LE NUVOLE ASSUMONO IL COLORE DELLA CARNE BRUCIATA, POI SI SPEZZANO COME UNA FERITA. L'ARIA STESSA SEMBRA ANTICIPARE LA FINE DEL MONDO.
E MIGLIAIA DI FAMELICHE CREATURE CARNIVORE CADONO DAL CIELO.
TOGLIETEMELE DI DOSSO!.. TOGLIETEMELE!
E QUESTO NON E' IL PEGGIO.
CERTO, QUESTE CREATURE TI MANGIANO VIVO. MA, MENTRE TI DIVORANO, INIETTANO UN POTENTE STIMOLANTE CHIMICO NELLA TUA CIRCOLAZIONE SANGUIGNA.
COSI', NON MUORI PER DISSANGUAMENTO. E NEPPURE PER LE FERITE. TUTTO QUELLO CHE FAI E' METTERTI A CORRERE, PERFINO SE TI HANNO GIA' MANGIATO LE GAMBE.
CORRI E URLI.
SQUEE
4

NATURALMENTE I TUOI COLLEGHI SOLDATI - DIRE *AMICI* E' TROPPO IMPEGNATIVO PER DESCRIVERE I LEGAMI TRA CHI COMBATTE QUI - NON STANNO LI' A VEDERTI SOFFRIRE.
SPARATEGLI!... NON LASCIATELO ARRIVARE TRA NOI CON QUELLE COSE ADDOSSO!
QUI LO CHIAMANO ANESTETICO FULL METAL JACKET.
PIETA' DISTRIBUITA CON UN GROSSO CALIBRO. COMPONENTI... 0% COMPASSIONE E 100% DI ISTINTO DI SOPRAVVIVENZA.
BENVENUTO ALL'INFERNO.
BENVENUTO NEL *BAGLIORE*.
HO SPRECATO MEZZO CARICATORE E NON E' ANCORA MORTO.
UFF... QUALCUNO MI DIA UNA BOMBA A MANO.

PROBLEMI, KOSTAS?
LA TEMPESTA STA PASSANDO... TIRATE FUORI GLI UOMINI DA QUEL BUCO E RIPULITE TUTTO... I NUOVI ARRIVATI CHE RESTANO DEVONO ESSERE PRONTI PER LA MIA ISPEZIONE, APPENA FINITO.
KEYANA... TU TI OCCUPI DELLA PULIZIA... FORMA UNA SQUADRA DI PIVELLI E MOSTRAGLI COM'E' BELLO INFILZARE I CRITTER.
OKAY... VIENI ANCHE TU, MADSEN!
MOLTO UMANO, VERO?... TROVERAI CHE QUI NON E' TROPPO DIVERSO DA COM'ERA LAGGIU', NEL NOSTRO MONDO.
VECCHIO O NUOVO, UN CAPO E' SEMPRE UN CAPO. L'UNICA DIFFERENZA E' CHE QUI TI DIMOSTRANO CHIARAMENTE CHE SE NE SBATTONO SE VIVI O CREPI.
6

"E COSI' QUESTO E' INFILZARE I CRITTER?"
SQUASH!
I can see clearly now the rain has cleared...
GODITELA, PIVELLO... QUESTA E' LA COSA MIGLIORE, NEL BAGLIORE.
HO PAURA DI SENTIRMI MALE.
DOBBIAMO FARLO... QUANDO MUOIONO, SI DECOMPONGONO IN UNA SPECIE DI GELATINA... ED E' MEGLIO NON SAPERE CHE COSA NE ESCE STRISCIANDO DOPO.
CREDIMI... E' MEGLIO COSI'... QUI LE COSE MORTE NON RESTANO MORTE A LUNGO.
gry hungry hungry hungry hungry hungry hungry hungry hungry hungr
ngry hungry hungry hungry hungry hungry hungry HUNGRY!
E QUELLO?... CHI E'?
AH... QUELLO E' SMORFIA... E' UN SOPRAVVIVENTE SPECIALE.
DAGLI UNA BELLA OCCHIATA E CHIEDITI SE VALE LA PENA DI RESTARE VIVO TANTO A LUNGO DA FINIRE COME LUI.

♫ it's gonna be a bright... ♫
♫ bright sunshiney day... ♫
"NON CHE TU ABBIA SCELTA... CON TUTTA PROBABILITA', NON RESISTERAI UNA SETTIMANA... POTRESTI PERFINO NON SUPERARE VIVO IL DISCORSO DI BENVENUTO DI TANNHAUSER."
VOI SIETE FECCIA... SIETE SOLO SPORCIZIA!
MI CORREGGO... NOI SIAMO SPORCIZIA. PERCHE' QUI SIAMO ALL'INFERNO... E ALL'INFERNO TUTTI I DANNATI SONO UGUALI.
ASSASSINI, STUPRATORI, TERRORISTI, DEVIANTI SOCIALI... ME NE FREGO DI CHI SIETE O DEL MOTIVO CHE VI HA FATTI ARRIVARE QUI.
ME NE FREGO DI CONOSCERE IL VOSTRO NOME O LA VOSTRA STORIA... MANDANDOVI QUI, IL MONDO HA DETTO CHE NON ESISTETE PIU'... QUI SIETE SOLO CARNE DA MACINARE.
FORSE PENSATE CHE ESAGERO PER FARE SCENA?... FORSE CREDETE CHE SONO UNO DI QUEGLI ISTRUTTORI DA FILM... QUELLI CHE TENDONO A FARSI OBBEDIRE COL TERRORE?
FORSE CI VUOLE UNA DIMOSTRAZIONE?
BENE... VI FACCIO VEDERE CHE PARLO MOLTO SUL SERIO.
8

CREDO DI AVER CHIARITO IL PUNTO.
NON ILLUDETEVI... SIETE STATI MANDATI QUI A MORIRE ED E' QUELLO CHE FARETE!
BIAGH!!
ZZZ...
ZZZT...
VOI... NOI NON MERITIAMO NIENTE DI MEGLIO. ALTRIMENTI NON SAREMMO QUI.
KOSTAS... DIVIDILI IN SQUADRE E PREPARALI AL SERVIZIO! USCIAMO DI PATTUGLIA TRA UN'ORA.
HORST MADSEN CI HA MESSO UN PO' AD ACCETTARE L'IDEA. MA ALLA FINE DEVE AMMETTERE CHE QUELLO E' PROPRIO LUI.
VIGGO TANNHAUSER... L'UOMO DAL QUALE E' COMINCIATO TUTTO QUESTO... L'UOMO AL QUALE LUI SI E' ISPIRATO QUANDO SI E' DATO ALLA RESISTENZA E HA PRESO LE ARMI CONTRO L'EURO-FED, IL GOVERNO FEDERALE.
L'UOMO CHE UFFICIALMENTE E' STATO CATTURATO E GIUSTIZIATO SEI ANNI FA.
9

GLI AUTORI DEL VECCHIO TESTAMENTO LO CHIAMAVANO SHEOL... PER I MAYA ERA SEMPLICEMENTE IL POSTO DELLA PAURA... GRECI E ROMANI LO DEFINIVANO ADE...
MA NOI VENIAMO DA UNA CULTURA TECNOLOGICA E MODERNA. COSI', L'ABBIAMO CHIAMATO IL BAGLIORE.
CONOSCO TUTTE LE TEORIE SCIENTIFICHE SU QUESTO LUOGO... UNA SACCA ARTIFICIALE NELL'UNIVERSO, CREATA DALL'INCIDENTE QUANTICO DELLA BRECCIA... FORSE UNA DIMENSIONE PARALLELA.
MA KEYANA HA AFFERMATO QUELLA CHE TUTTI NOI PENSIAMO SIA LA REALTA'.
SIAMO ALL'INFERNO, HORST MADSEN... ECCO DOVE SIAMO.
SIAMO STATI TUTTI CONDANNATI A MORTE, NO?
TI HANNO PROCESSATO... TI HANNO GIUSTIZIATO E SEI FINITO QUA... NELL'INFERNO, CON TUTTI NOI, ANIME DANNATE.
ECCO PERCHE' CI CHIAMIAMO I TOPI DEL BAGLIORE... PERCHE' COME TOPI DI FOGNA VIVIAMO NELL'INFERNO E NON NE USCIREMO MAI.

FORSE LE COSE SAREBBERO DIVERSE SE CI AVESSERO FORNITO DI ADEGUATA POTENZA DI FUOCO... QUESTO ROTTAME ERA GIA' UN RESIDUATO PRIMA DEL CONFLITTO EUROPA-AMERICA!
BENE... TI FARO' UN PO' DI STORIA DELLA *GUERRA SCINTILLANTE*, AMICO...
"QUANDO SCOPRIRONO LA *BRECCIA*, MANDARONO QUI LE TRUPPE MIGLIORI A VEDERE DI CHE COSA SI TRATTAVA... E QUEI DAMERINI AVEVANO TUTTO IL FOTTUTO ARSENALE CHE LA MODERNA TECNOLOGIA POTEVA OFFRIRE..."
"ORA, NON CHIEDERMI PERCHE', MA QUI C'E' QUALCOSA CHE INCASINA QUEL TIPO DI MATERIALE... COME SE UN PEZZO DI QUESTO POSTO ENTRASSE NEI CIRCUITI... FINCHE' LE ARMI APPARTENGONO A LORO E NON A NOI."
"ECCO PERCHE' L'ESERCITO FEDERALE HA COMINCIATO A MANDARE NOI INVECE DEI LORO PREZIOSI SOLDATI DI PRIMA SCELTA."

SE VUOI SOPRAVVIVERE QUI, HORST, DEVI ANZITUTTO ALLEGGERIRTI DEL CARICO CHE PORTI... MOLTE COSE SONO INUTILI... E ALCUNE SONO PEGGIO...
VEDI QUESTO?... E' UN TAC-SCANNER...
ACCENDILO E NON IMMAGINI CHE RAZZA DI COSE SEGUONO LA SUA FREQUENZA E TI RAGGIUNGONO.
TRA-
BICCOLI COME QUESTO TI AMMAZZANO PIU' IN FRETTA DI QUALSIASI ARMA.

DAI ANCORA LEZIONI DI SOPRAVVIVENZA AI PIVELLI, KEYANA?... SEI PROPRIO UN SAMARITANO.
BENE... VISTO CHE HAI LA VOCAZIONE DEL BUON PASTORE, NON TI SECCHERA' OFFRIRTI VOLONTARIO PER UNA MISSIONE.
PARE CHE ABBIAMO LASCIATO INDIETRO QUATTRO PECORELLE SMARRITE... TANNHAUSER DICE DI ANDARE A CERCARLE... QUINDI, DATTI UNA MOSSA E VAI!

QUANDO CERCAVANO DI AMMAZZARCI AL CAMPO DI ADDESTRAMENTO, GLI ISTRUTTORI CI DAVANO DELLE LEZIONI SU QUELLA CHE CHIAMAVANO TECNICA DI ORIENTAMENTO NELLA ZONA EXTRA-DIMENSIONALE.
NOI PREFERIVAMO PARLARE DI CONSIGLI PER LA SOPRAVVIVENZA ALL'INFERNO.
MA NON AVEVA IMPORTANZA QUELLO CHE CI DICEVANO. NIENTE TI PUO' PREPARARE ALLA REALTA' DEL BAGLIORE.
Holy Bible
2

NON CI MISERO MAI IN GUARDIA SULLA GEOGRAFIA DI QUESTO POSTO, CHE SI SPOSTA E CAMBIA MENTRE NON GUARDI.
NON CI DISSERO CHE QUI MAPPE E BUSSOLE SONO INUTILI.
CHE SOLO I PAZZI POSSONO TROVARE UN SENSO IN QUESTO POSTO. DEI TOTALI SCIROCCATI, CHIAMATI PATHFINDERS, RICOGNITORI, CHE AFFRONTANO L'AMBIENTE TRACCIANDO UNA PISTA COSI' TUTTI NOI POSSIAMO SEGUIRLI.
E NON CI DISSERO NEMMENO CHE IL NEMICO CHE SIAMO STATI MANDATI QUI A COMBATTERE NON E' L'UNICA COSA DALLA QUALE DOBBIAMO GUARDARCI.
PER COMINCIARE, LO STESSO PAESAGGIO TENTA ATTIVAMENTE DI UCCIDERCI.
BENE... ECCO QUA UN COGLIONE DI PIVELLO CHE HA SCELTO IL POSTO SBAGLIATO PER USCIRE DALLA PISTA.
GRANATA!
INDIETRO... STATE PRONTI.
3

E UNO... VEDIAMO CHE COS'E' SUCCESSO AGLI ALTRI.
SOLO IL 25% DEI NUOVI ARRIVATI TORNA VIVO DAL PRIMO SERVIZIO DI PATTUGLIA. I SUPERSTITI SI PRODUCONO UNA CICATRICE, UNA SPECIE DI TACCA PER INDICARE IL LORO RANGO.
DUE CICATRICI E SEI GIA' UN VETERANO DELLA SOPRAVVIVENZA. QUANTO AL RESTANTE 75%... BE'... POTETE VEDERE DA SOLI.
BRRUUUGH..
SECONDO KEYANA, OGNI GIORNO POSSIAMO STUDIARE QUANTE COSE DIVERSE POSSONO CAPITARE A UN CORPO UMANO.
A QUANTO PARE, IL NOSTRO AMICO DELLA COMMISSIONE EUROPEA NON STA APPREZZANDO IL GIRO TURISTICO IN ZONA DI GUERRA.
CHE DICI, CAPO?... E' STATO UNO SPOOK?
FORSE E' STATO UN GEIST... FORSE, QUALCOSA DI DIVERSO... MA NON FA DIFFERENZA.
NON TROVIAMO L'ULTIMO DISPERSO. E QUESTA E' LA COSA PEGGIORE. E' COME SE IL BAGLIORE L'AVESSE INGOIATO
LA SICUREZZA E' NEL NUMERO, CHE E' L'UNICO MODO PER SOPRAVVIVERE QUI. IL BAGLIORE AGISCE CON UN CLASSICO COMPORTAMENTO DA PREDATORE, CATTURANDO ANZITUTTO CHI RESTA INDIETRO.
COME VA IL TUO PIVELLO, KEYANA?... CREDI CHE CE LA FARA'?
PUNTO UNA GRANATA AL FOSFORO... DICO CHE DURERA' PIU' A LUNGO DEL BUROCRATE.
4

SUL BUROCRATE NON ACCETTO SCOMMESSE... CHE NE DICI DI PSYCHO?
IL BUROCRATE E' SHULMAN. E' STATO UN PEZZO GROSSO NELLA COMMISSIONE FEDERALE EUROPEA. NESSUNO SA CHE COSA HA FATTO PER ESSERE MANDATO QUI. MA TUTTI SANNO CHE FINE FARA'.
SE NON LO SISTEMERA' IL GEIST, ALLORA CI PENSERA' UNO DI NOI.
VILLA E' PSYCHO. LA SUA CARTELLA PARLA DI IMPULSO ALL'EUTANASIA, MA LA GUERRA GLI HA DATO UNA NUOVA RAGIONE DI VITA.
LI HAI SENTITI PARLARE DI TE?... NON PREOCCUPARTI... VILLA TI TIENE D'OCCHIO... SISSIGNORE!
TI PIACE LA MIA COLLANA?... A CASA NE AVEVO UNA PIU' BELLA... FORSE DOVREI TROVARE ALTRI NINNOLI DA ATTACCARE A QUESTA, PER RENDERLA MIGLIORE.
DI TUTTO QUELLO CHE HO VISTO FINORA, VILLA E' LA COSA PIU' SPAVENTOSA... A LUI PIACE STARE QUI.
O FORSE NO... FORSE NON E' VERO.
C'E' UN UOMO CHE MI FA PIU' PAURA DI VILLA.
IL PRIMO CHE SI PERMETTE ANCORA DI SCOMMETTERE LE SUE MUNIZIONI, FINISCE GIUSTIZIATO SUL POSTO... KOSTAS!... ASSICURA LA GUARDIA AL PERIMETRO!
RIPOSIAMO FINO A QUELLA CHE POSSIAMO DEFINIRE COME L'ALBA.
SHULMAN SE N'E' ANDATO. SPARITO NELLA NOTTE SENZA LASCIARE TRACCE.
COMINCIO A CAPIRE CHE IL GEIST E TUTTE LE COSE CHE CI SONO LA' FUORI NON SONO GLI ULTIMI MOSTRI DEI QUALI DOBBIAMO PREOCCUPARCI.
5

TEMPO E SPAZIO HANNO MECCANISMI DIVERSI NEL *BAGLIORE*. GLI OROLOGI NON FUNZIONANO E IL PAESAGGIO INTORNO A TE CAMBIA.
IL MIGLIOR MODO PER CALCOLARE QUANTA STRADA HAI FATTO E IN QUANTO TEMPO E' SEMPLICEMENTE QUELLO DI CONTARE QUANTI UOMINI SONO MORTI DA QUANDO SEI PARTITO.
L'OBIETTIVO DI QUESTA MISSIONE, PER ESEMPIO, VIENE RAGGIUNTO DOPO DUE SOLI MORTI, UCCISI ENTRAMBI DA MINE A SPORE.
IL LUOGO HA UN NOME UFFICIALE... *BASE DI FUOCO AVANZATA DELLA ZONA EXTRA-DIMENSIONALE*. MA QUALCUNO, DOTATO DI SENSO DELL'UMORISMO E DI CULTURA, GLIENE HA DATO UN ALTRO...
... *ULTIMA THULE*... LA TERRA AL LIMITE DEL MONDO.
IL *BAGLIORE* REAGISCE ALLA NOSTRA PRESENZA. PIU' A LUNGO RESTIAMO IN UN POSTO, PIU' DIVENTA STABILE. OGNI PATTUGLIA CHE FACCIAMO USCIRE SPINGE I CONFINI UN PO' AVANTI, FACENDO OBBEDIRE IL LUOGO ALLE NOSTRE LEGGI ANZICHE' ALLE SUE.
MA LA BASE DI *ULTIMA THULE* E' IL PUNTO PIU' AVANZATO CHE RAGGIUNGIAMO. ALDILA' C'E' LA TERRA DEL *GEIST*.
6

NOI CONTINUIAMO A SPINGERE IN AVANTI I CONFINI, MA IL BAGLIORE LI RIMANDA DI NUOVO INDIETRO.
QUESTA E' UNA CITTA'-FANTASMA... NON C'E' TRACCIA DI CADAVERI... MA CI SONO CHIARI SEGNI DELLA PRESENZA DEGLI SPOOK... CHE NE RICAVATE?
IL GEIST E' VENUTO... LI HA UCCISI TUTTI E SI E' PORTATO VIA I CORPI... ADDIO, ULTIMA THULE.
FORSE SI', FORSE NO.
GIMP DICE CHE QUI C'E' STATA UNA BATTAGLIA, MA GLI SPOOK NON LI HANNO UCCISI TUTTI.
DICE CHE LA' FUORI C'E' QUALCOSA D'ALTRO... E I SOPRAVVISSUTI SONO ANDATI A CERCARE.
SONO MORTI, KOSTAS... TUTTI... IL GEIST LI HA PRESI.
NO... GUARDA CHE COSA HANNO LASCIATO SCRITTO... USCITA!
NON SONO MORTI, TANNHAUSER... SONO USCITI... E SE CE L'HANNO FATTA LORO, POSSIAMO ANDARCENE ANCHE NOI.
L'USCITA E' UN MITO, KOSTAS... I DANNATI NON POSSONO LASCIARE L'INFERNO.
COMANDANTE TANNHAUSER!... HO TROVATO QUESTA RADIO IN UNO DEI BUNKER!... STO CERCANDO DI METTERMI IN CONTATTO CON LA BRECCIA... MA TUTTO QUELLO CHE RICEVO E' UNO STRANO RUMORE...
huh?
7

COMANDANTE...
NO!... FERMATELO!... QUALCUNO LO FERMI!
GAAAAGH!
SPARATEGLI!... SPARATEGLI PRIMA CHE ESCA E CI UCCIDA TUTTI!
splosh
splish
poff
pow
pak
AHHH!
rripp!
splitch!
RICORDO LE PAROLE DI KEYANA... QUI, LA TECNOLOGIA FINISCE PER OBBEDIRE A LORO E NON A NOI... ADESSO CAPISCO CHE COSA VOLEVA DIRE...
ADESSO, MENTRE VEDO UNO DI QUEI MOSTRI MUOVERSI LUNGO L'ONDA RADIO E USCIRNE ASSUMENDO LA SUA VERA FORMA.
8

SONO STATO IN BATTAGLIA ALTRE VOLTE. HO VISTO I MIEI AMICI FATTI A PEZZI DA PALLOTTOLE E GRANATE SO TUTTO DEL TERRORE E DELLA FOLLIA E DELLA SEGRETA GIOIA DI UCCIDERE... MA QUI ANCHE QUESTO, COME TUTTO IL RESTO, E' DIVERSO.
PIU' PRIMITIVO. BRUTALITA' AL LIVELLO DI UNA MALVAGITA' ELEMENTARE.
Geddit! Whu uff
EPPURE, IN UN CERTO SENSO, E' BELLO AVERE FINALMENTE UN NEMICO IN VISTA.
yeah!!! yeah!!!
SLKKKTCH!
YEEEEEE
9
UCCIDIAMO!... UCCIDIAMO!... SI'... UCCIDIAMO TUTTO!
QUALCOSA CHE SI PUO' VEDERE... TOCCARE...
shoot-
... E UCCIDERE.
AHHHK
get outta the-
CON GRATULAZIONI, HORST MADSEN... HAI AVUTO IL BATTESIMO DEL BAGLIORE
HAI VISTO IL TUO PRIMO SPOOK E SEI ANCORA VIVO PER RACCONTARLO

ERA UNO SPOOK ESPLORATORE... ADESSO SANNO DOVE SIAMO.
ESATTO, KOSTAS... E ORA NON VOGLIO PIU' SENTIR PARLARE DELL'USCITA.
QUESTO VALE PER TUTTI. DISCUTETE I MIEI ORDINI E NE RISPONDERETE
PRESTO FARA' BUIO. RIPARTIREMO PER LA BREGIA ALLE PRIME LUCI!
BENE... GUARDA CHE COSA ABBIAMO QUI... UN SACCO DI NINNOLI DA APPENDERE ALLA COLLANA DI VILLA.
KLNK!
NE VUOI ANCHE TU, MADSEN?.. DOVRESTI PRENDERNE.
LASCIA PERDERE, VILLA... IN FONDO, SE VUOI SODDISFARE IL TUO ISTINTO ALL'EUTANASIA, TI BASTA UN PROIETTILE.
AVANTI... SPARA... NON PUOI UCCIDERMI... PERCHE' IO SONO GIA' MORTO... NON CAPISCI?... SIAMO TUTTI ALL'INFERNO E... SE SIAMO ALL'INFERNO, NON POSSIAMO PIU' ESSERE PUNITI PER QUELLO CHE FACCIAMO QUI.
GUARDATI LE SPALLE, HORST MADSEN... VILLA TI TIENE D'OCCHIO... OH, YEAH!
10

... show me the way t...
I'm tir...
LA GENTE PARLA DELL'USCITA FIN DAI PRIMI TRASPORTI CHE HANNO SUPERATO LA *BRECCIA*... SAI?... IL NOSTRO E' UN BIGLIETTO DI SOLA ANDATA... MA LA LEGGENDA DICE CHE C'E' UN'ALTRA *BRECCIA* DA QUALCHE PARTE, CHE PORTA... IN UN ALTRO LUOGO.
OGNI VOLTA CHE UNA PATTUGLIA DELLA BASE AVANZATA E' DATA PER DISPERSA, QUALCUNO DICE CHE E' PERCHE' SE N'E' ANDATA... HA TROVATO L'USCITA E SE N'E' ANDATA IN UN POSTO SENZA *SPOOK* NE' FEDERAZIONE EUROPEA.
E TU NON CI CREDI?
NO... L'UNICA USCITA E' QUELLA CHE HO QUI.
Such on this
IL MIO ASSO NELLA MANICA... SE MI VA MALE E GLI *SPOOK* MI PRENDONO VIVO, TIRO LA SICURA... E ME NE VADO IN FRETTA E SENZA DOLORE.
E QUI ENTRI IN BALLO TU... SE SUCCEDESSE QUALCOSA E NON POTESSI FARLO... VOGLIO CHE LO FACCIA TU.
O CREDI CHE TI ABBIA TENUTO IN VITA PERCHE' MI PIACI?
TU SEI IL MIO PIANO D'EMERGENZA, HORST.
FARO' LO STESSO PER TE, SE SARA' NECESSARIO.
IN FONDO, NON E' MALE, NO, HORST?... TU SAI I CRIMINI CHE HO COMMESSO PER ARRIVARE QUI... E SARA' BELLO AVERE L'OCCASIONE PER UCCIDERMI.
LO GUARDO DORMIRE. E PENSO CHE FORSE GLI FAREI UN FAVORE SE TIRASSI QUELLA SICURA ADESSO.
show me the way to go home...
QUANTI?
KOSTAS E ALTRI TRE... SE NE SONO ANDATI DURANTE LA NOTTE... GIMP E' CON LORO... DOBBIAMO RIPORTARLI ALLA *BRECCIA*.
ALLORA LA MISSIONE NON E' CONCLUSA.
CONTROLLIAMO LE ARMI E PARTIAMO. LI SEGUIAMO.

USCIAMO A CERCARE KOSTAS E I SUOI UOMINI. IN FONDO, SAREBBE DIVERTENTE. SIAMO I DANNATI CHE TENTANO DI USCIRE DALL'INFERNO. SI'... LO TROVO DIVERTENTE, MA NON LO DICO A KEYANA E AGLI ALTRI. SONO SICURO CHE NON RIDEREBBERO.
NON QUI... NON NELLA TERRA DEI GEIST.
NON ABBIAMO FATTO MOLTA STRADA - NON ABBIAMO AVUTO NEANCHE UN MORTO - QUANDO RITROVIAMO IL PRIMO.
QUALE E' DI LORO?
HA IMPORTANZA?
I GEIST LI HANNO PRESI. SOLO QUESTO CONTA.
SONO QUI, INTORNO A NOI. CI STANNO GUARDANDO... NON LI SENTI?
ALLORA PERCHE' NON SI MOSTRANO?... PERCHE' NON ATTACCANO?
PERCHE' NON SIAMO ANCORA ABBASTANZA SPAVENTATI.
QUANDO ANDRA' PEGGIO... QUANDO TI SEMBRERA' DI SOFFOCARE... QUANDO SARAI SICURO DI NON AVER CONOSCIUTO ALTRO CHE LA PAURA... ALLORA SAPRAI CHE STANNO PER ARRIVARTI ADDOSSO.
2

PER ORA CI FERMIAMO QUI. C'E' UNA TEMPESTA IN ARRIVO. E POTREBBE ESSERE UN SOULWIND.
KEYANA... DIVIDILI IN SQUADRE E FALLI SCAVARE... APPLICA LE PROCEDURE STANDARD PER IL SOULWIND.
SOULWIND?... VENTO DELL'ANIMA?
HAI SENTITO QUELLO CHE HA DETTO DELLA PAURA?
BENE... E' COSI' CHE COMINCIA. E ADESSO SCAVA.
SOULWIND... COME NOME, NON E' UN GRANCHE'... MA RENDE L'IDEA. PERCHE' TI COLPISCE L'ANIMA.
VEDENDOLO ARRIVARE, RICORDO LE VECCHIE LEGGENDE NORDICHE SULLE VALCHIRIE, GLI ANGELI GUERRIERI, CHE SCENDEVANO DAL CIELO DOPO LA BATTAGLIA PER RACCOGLIERE LE ANIME DEI MORTI.
LA DIFFERENZA E' CHE QUESTE COSE NON ASPETTANO CHE TU SIA MORTO. ARRIVANO VELOCI E STRAPPANO L'ANIMA VITALE A QUALUNQUE ESSERE CHE SI FACCIA TROVARE ALLO SCOPERTO.
3

LE PROCEDURE STANDARD PER IL SOULWIND... DUE UOMINI PER BUCA. TUTTE LE ARMI SCARICHE NEL CASO LA PAURA CI INVADA E CI FACCIA IMPAZZIRE FINO A FARCI SPARARE TRA NOI.

MI CONCENTRO SUL SOULWIND. LO ESAMINO. ED E' COSI' CHE CAPISCO CHE LA PAURA NON E' UNA PRESENZA ESTERNA. E' QUI CON ME. E' DENTRO TANNHAUSER.

L'EFFETTO DELLA TEMPESTA E' QUELLO DI PORTARE TUTTA LA SPORCIZIA IN SUPERFICIE. TANNHAUSER E' MESSO MALE. UN'OCCHIATA E SO CHE STA PER DIRMI COSE CHE NON VORREI SENTIRE.

COSE PER LE QUALI DOPO, QUANDO SARA' FINITA, POTREBBE ANCHE UCCIDERMI.

TU SEI HORST MADSEN, VERO?... QUELLO CHE STAVA NELLA RESISTENZA... SAI CHI SONO?... CHI ERO?

SEI VIGGO TANNHAUSER. ERI IL CAPO DELLA RESISTENZA. FOSTI CATTURATO DAI FEDERALI SEI ANNI FA. SI DISSE CHE ERI STATO GIUSTIZIATO.

MONTARONO UN FALSO VIDEO DOVE TU CONFESSAVI DI ESSERE IL CAPO DI UN'ORGANIZZAZIONE TERRORISTICA.

ESATTO... SOLO CHE NON MI GIUSTIZIARONO, MA MI MANDARONO QUI. E QUEL VIDEO NON ERA FALSO.

IO GLI DISSI TUTTO QUELLO CHE DESIDERAVANO SAPERE. NON VOLEVO PIU' ESSERE TORTURATO... LORO MI RIPULIRONO E MI MISERO DAVANTI A UNA TELECAMERA E IO PARLAI... COME LORO SI ASPETTAVANO.

NO... NON E' VERO... TU ERI UN EROE!

IO SONO UNO SCHIFO... HO VENDUTO MIGLIAIA DI VITE... ECCO PERCHE' MERITO DI STARE QUI.

4

MI MANDARONO QUI PER MORIRE, MA IO NON MERITO DI MORIRE. QUESTO POSTO E' PEGGIO DELLA MORTE. E' L'INFERNO.
CI STO DA SEI ANNI... E PIU' SOPRAVVIVO, PEGGIO DIVENTA... ECCO PERCHE' CONTINUO A VIVERE... PER SCONTARE SOFFRENDO QUELLO CHE HO FATTO.
QUANDO SEI ARRIVATO, HO PENSATO CHE FORSE ERA UN SEGNO. QUALCOSA MI HA DETTO CHE ERA GIUNTA LA MIA ORA. HO PENSATO CHE FORSE ERI QUELLO CHE FINALMENTE MI AVREBBE UCCISO.
ADESSO NON NE SONO PIU' SICURO... POTREBBE TOCCARE ALL'ALTRO... A MADMAN, IL PAZZO.
LE VOSTRE ARMI NON SONO CARICHE... QUESTA, SI'.
CHE MI DICI, HORST?... SEI TU O E' L'ALTRO?... QUALE DEI DUE DEVO LASCIARE VIVO PERCHE' MI UCCIDA?
MA... AL DIAVOLO!... SONO STANCO... E ME NE FREGO!
ECCO QUA. SCEGLI TU PER ME. IO ADESSO DORMO. SE DOMATTINA SARO' ANCORA VIVO, SAPRO' CHE NON SEI TU.
PENSO A ILSE E AI TANTI ALTRI CHE SONO MORTI PER COLPA SUA. I FEDERALI AVEVANO INFILTRATO LA RESISTENZA DALLA TESTA AI PIEDI CON LE INFORMAZIONI CHE LUI GLI AVEVA DATO.
ILSE
PENSO A QUELLO CHE HA DETTO E CAPISCO CHE LE COSE CHE SENTO STRISCIARE E MORMORARE ALL'ESTERNO NON SARANNO MAI TERRIBILI COME CIO' CHE SI NASCONDE NELL'ANIMA DI VIGGO TANNHAUSER.
5

COSI', ME NE RESTO QUI, CON I DEMONI CHE SI AGITANO FUORI, NELLA TEMPESTA, TANNHAUSER ADDORMENTATO IN UN ANGOLO E LA SCELTA TRA LA SUA VITA E LA SUA MORTE A TERRA, DAVANTI A ME.
STRANAMENTE, E' UNA NOTTE CHE PASSA SENZA SORPRESE.
E AL MATTINO NIENTE DI TUTTO QUESTO HA PIU' IMPORTANZA, PERCHE' IL *BAGLIORE* HA I SUOI PIANI PER TUTTI NOI.
ALTRI QUATTRO PRESI DALLA TEMPESTA. NON LI RIVEDREMO... E POI C'E' VILLA.
DANNAZIONE... NE HO VISTE DI COSE ORRENDE, MA VILLA E' LA STAR DI QUESTO SPETTACOLO SCIROCCATO.
NON HO SENTITO NIENTE... NON HO VISTO NIENTE... QUALUNQUE COSA SIA SUCCESSA, VILLA HA DORMITO PER TUTTO IL TEMPO... OH, YEAH!... CHE COS'E' SUCCESSO?
CHE FAI, MADSEN?... MINACCI ANCORA DI UCCIDERMI?... NON FUNZIONA, RICORDI?... SIAMO TUTTI MORTI E SIAMO ALL'INFERNO... QUINDI...
E SE VENISSI A VEDERE IL TUO BLUFF, VILLA?
STANOTTE HO GIA' RINUNCIATO A UCCIDERE UNO SCIROCCATO... NON PUOI CHIEDERMI UN ECCESSO DI CARITA'.
MOVIMENTO SUL PERIMETRO!... LA' FUORI C'E' QUALCOSA... E VIENE VERSO DI NOI!
VISTO?... NON PUOI UCCIDERE VILLA... VILLA AMA QUESTO POSTO E QUESTO POSTO AMA VILLA... E LO PROTEGGE.
OH, YEAH... ASPETTA E VEDRAI.
6

E' KOSTAS!... STA VENENDO QUI!... L'ABBIAMO TROVATO!
NO. NON E' COSI'.
QUELLO NON E' KOSTAS... E' UNO DI LORO.
LA POLTIGLIA IMMONDA CHE ABBIAMO TROVATO IERI SULLA PISTA ERA TUTTO QUELLO CHE LORO CI HANNO LASCIATO DI KOSTAS DOPO AVERLO UCCISO.
LA SENTITE ADESSO?... SENTITE LA PAURA?... SIAMO AL PEGGIO.
ADESSO, FINALMENTE, CI ATTACCHERANNO.
SSSSSS...
SSSSSS...

QUEL-LA COSA NON E' KOSTAS. E' UN RINGER.
GEIST
Paff
Spok
Pok
Pow
splitch
SOPRAVVIVI ABBASTANZA A LUNGO QUI E ACQUISIRAI UNA NUOVA LINGUA... LA LINGUA DEL BAGLIORE.
IL RINGER E' UN TRUCCO DEI GEIST, CHE SI CAMUFFANO COME UNO DI NOI, USANDO LA PELLE DEL CADAVERE.
SONO BASTARDI I GEIST. C'E' IL RISCHIO DI NON VEDERLI. E ALLORA, PRIMA DI ACCORGERTI CHE SONO QUI, STAI GIA' INCIAMPANDO NELLE TUE STESSE BUDELLA.
FORZA, RAGAZZI!
NEL BAGLIORE C'E' ANCHE UNA REGOLA... NON IMPORTA QUANTO STIANO ANDANDO MALE LE COSE. PRESTO TI ACCORGI CHE POSSONO ANDARE MOLTO, MA MOLTO PEGGIO.
forgive me...
SPOOK!... SPOOK DAPPERTUTTO!... ARRIVANO!
We're all gonna die...
"Mother..."
"Faith..."

YEEAAAHHH!
GET SOME!
GET SOME!
SI'!... ARRIVANO!
FIGLI DI PUTTANA!... VENITE A PRENDERVI UN PO' DI...
THAT'S RIGHT!
THAT'S RIGHT!
YEAH!
UN PO' DI...
YAK!
SKLAAATCH

SIAMO ALL'INFERNO, HANNO DETTO TANNHAUSER, VILLA E ALCUNI DEGLI ALTRI. SIAMO DANNATI E SIAMO FINITI ALL'INFERNO. E NON E' DIFFICILE CONVINCERSI CHE E' VERO.
9

BASTA GUARDARSI INTORNO.
no!
whu-
NoooOOOoo..
yeah! yeah! yeah!
uh uh
E' IL GIORNO DEL GIUDIZIO.
NahhHAAAGH!
EEEEEEEEEEE!!
HELP ME!
IL GIORNO IN CUI TUTTI I PECCATORI CONDANNATI ALL'INFERNO SCOPRONO CHE COS'HA IN SERBO PER LORO IL *BAGLIORE*.
Sometimes I wish I waz blind...
Ahhh..
OH, YEAH... ANCHE SE STO CAMMINANDO TRA LE OMBRE DELLA VALLE DELLA MORTE, NON HO PAURA DI NIENTE... PERCHE' SONO GIA' MORTO E NON PUO' SUCCEDERMI NIENT'ALTRO.
slice
nuh
nurrch...
10

OH, YEAH... NON DEVO PREOCCUPARMI.
NON IO... NON VILLA.
VISTO CHE COS'HO PER VOI?... VISTO CHE COSA HO RACCOLTO?... IO NON SONO COME GLI ALTRI... IO APPARTENGO A QUESTO POSTO... COME VOI.
RKKKKFTCHT!
NON... NON POTETE UCCIDERMI...
NON POTETE... UCCIDERMI... IO SONO GIA' MORTO... GIA' MORTO...
RIIKKFTCHT
Splat
Split
Splatch

SPA-
RATE A CORTA DI-
STANZA. SOVRAPPONETE
I CAMPI DI FUOCO.
COPRITE L'UOMO
ACCANTO A VOI.
NON FATEVI PREN-
DERE VIVI.
NON FATEVI PRENDE-
RE VIVI. NON FATEVI PREN-
DERE VIVI. NON FATEVI PREN-
DERE VIVI. NON FATEVI PREN-
DERE VIVI. NON FATEVI
PRENDERE VIVI.
NON FATEVI PREN-
DERE VIVI. NON FATEVI
PRENDERE VIVI. NON
FATEVI PRENDERE
VIVI.
AHH!
UGH!
WHEE!
KEYANA?
FERMALI, MADSEN!...
UCCIDIMI!... NON LASCIARE
CHE MI PRENDANO!
KEYANA...
2

FORSE VILLA AVEVA RAGIONE.
FORSE SIAMO DAVVERO TUTTI MORTI E QUELLO CHE FACCIAMO NON HA IMPORTANZA.
FORSE E' PER QUESTO CHE AGISCO COSI'.
SCIOP.
SSLURP
O FORSE VOGLIO SOLO DIMOSTRARE CHE CERTE COSE... IL CAMERATISMO, LA FIDUCIA, LA FONDAMENTALE ETICA UMANA... CONTANO ANCORA QUALCOSA... PERFINO QUI.
MA, IN REALTA', NON HA IMPORTANZA. NIENTE NE HA.
ALLA FINE IL BAGLIORE SI INGOIA ANCHE QUELLE COSE CON TUTTO IL RESTO.
3

RICORDO UN EPISODIO ACCADUTO DURANTE I MIEI DUE ANNI DA MILITARE.
SUCCESSE DURANTE LA GUERRA CONTRO GLI ARABO-ISRAELIANI, NELLA BATTAGLIA DI TEL AVIV. AVEVAMO AVUTO GRAVI PERDITE E MOLTI FERITI. IO ERO UNO DI QUESTI.
NEL LETTO ACCANTO AL MIO C'ERA UN UOMO. O MEGLIO... UNA TESTA ATTACCATA A UN TORSO E BASTA. LE ESPLOSIONI GLI AVEVANO STACCATO TUTTO IL RESTO.
GLI INFILARONO DEI TUBI E LO CONTROLLAVANO REGOLARMENTE, MA NE' I DOTTORI, NE' TUTTI NOI LA' DESIDERAVAMO CHE SOPRAVVIVESSE. OGNI VOLTA CHE DAVA SEGNO DI SVEGLIARSI, GLI SPARAVANO IN VENA ALTRI SEDATIVI.
MORI' DOPO TRE GIORNI, SENZA RIPRENDERE CONOSCENZA, SENZA NEPPURE SAPERE DOV'ERA O CHE COSA GLI ERA CAPITATO.
4

ORA, SVEGLIANDOMI IN QUESTO POSTO, TUTTO QUELLO CHE POSSO FARE E' INVIDIARLO.
5

VORREI MORIRE. VORREI CESSARE DI ESISTERE. DIMENTICARE CHI SONO E CHE COSA HO VISTO.
MA NIENTE DI TUTTO CIO' SUCCEDE.
slitch...
INVECE DI RIUSCIRE A MORIRE, RINASCO.
STRAPPATO A UN INCUBO PER FINIRE IN UN ALTRO. PEGGIORE.
SSSCHLOCH!...
splutter...
"cough"
drool
Split
splat
DEL RESTO, CHE COSA TI PUOI ASPETTARE, QUANDO A FARTI DA LEVATRICE E' STATO L'ANGELO DELLA MORTE.
TANNHAUSER... DOVE SIAMO?... CHE POSTO E' QUESTO?
VICINI... NON E' LONTANO ORMAI... PER NIENTE... PER NIENTE... PER NIENTE... PER NIENTE... PER NIENTE... PER NIENTE... PER NIENTE...

E' IL NIDO DEI *GEIST*... UNA SPECIE DI ALVEARE, CREDO... NON HO MAI VISTO NULLA DI SIMILE... NESSUNO ERA MAI ENTRATO COSI' A FONDO NEL *BAGLIORE*.

SEI... TORNATO INDIETRO PER ME?

NON TI ILLUDERE, HORST MADSEN. TUTTI VOI MI SERVITE COME PROTEZIONE, MA SONO VENUTO QUI PER GIMP... NON POSSO PERDERE LA MIA GUIDA MIGLIORE.

PAURA E FOLLIA... ECCO DI CHE COSA E' FATTO IL *BAGLIORE*. ECCO PERCHE' I *GEIST* NON HANNO FATTO NIENTE A GIMP.

SOLO IL VERO PAZZO PUO' SOPRAVVIVERE QUI. IL PAZZO PUO' FONDERSI NELL'AMBIENTE E I *GEIST* NON RIESCONO NEPPURE A VEDERLO.

GIMP, IL PAZZO... KEYANA MI HA RACCONTATO LA STORIA DI TANNHAUSER E GIMP.

GIMP ERA UN MEMBRO DELLA RESISTENZA, CATTURATO INSIEME A TANNHAUSER. LO TORTURARONO PER GIORNI. FECERO AL SUO CORPO E ALLA SUA MENTE COSE DALLE QUALI NON SI SAREBBE MAI RIPRESO, MA NON RIUSCIRONO A SPEZZARLO.

NON COME SPEZZARONO TANNHAUSER.

KEYANA MI HA DETTO CHE UN GIORNO UNO *SPOOK* DI QUELLI CHE RISALGONO LE FREQUENZE ENTRO' IN GIMP. MA TANNHAUSER LO LEGO' E GLI TIRO' FUORI LO *SPOOK* CON UNA LAMA ROVENTE.

"Rak! Rak!" "heeeeeee"

Eh?

Err!

heh!

TANNHAUSER HA BISOGNO DI GIMP VIVO... PER RICORDARE SEMPRE QUELLO CHE HA FATTO... LE MIGLIAIA CHE HA TRADITO.

E GLI ALTRI?... GLI ALTRI CHE SONO RIMASTI LAGGIU'?

NON CI PENSARE... SONO TROPPO LONTANI.... C'E' UN SOLO MODO PER AIUTARLI, ADESSO.

splash

7

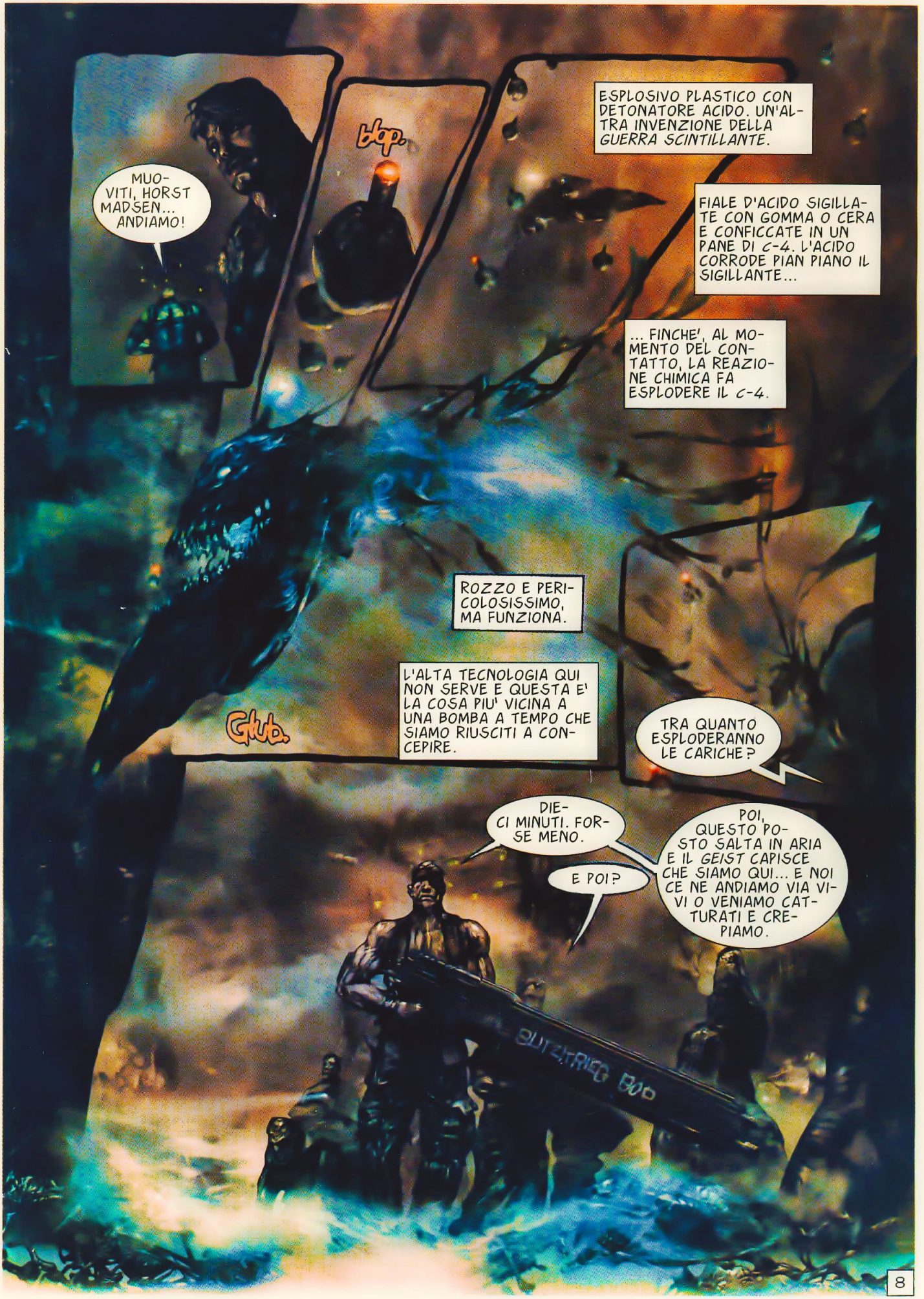
MUOVITI, HORST MADSEN... ANDIAMO!
bap.
ESPLOSIVO PLASTICO CON DETONATORE ACIDO. UN'ALTRA INVENZIONE DELLA GUERRA SCINTILLANTE.
FIALE D'ACIDO SIGILLATE CON GOMMA O CERA E CONFICCATE IN UN PANE DI C-4. L'ACIDO CORRODE PIAN PIANO IL SIGILLANTE...
... FINCHE', AL MOMENTO DEL CONTATTO, LA REAZIONE CHIMICA FA ESPLODERE IL C-4.
ROZZO E PERICOLOSISSIMO, MA FUNZIONA.
L'ALTA TECNOLOGIA QUI NON SERVE E QUESTA E' LA COSA PIU' VICINA A UNA BOMBA A TEMPO CHE SIAMO RIUSCITI A CONCEPIRE.
Glub.
TRA QUANTO ESPLODERANNO LE CARICHE?
DIECI MINUTI. FORSE MENO.
E POI?
POI, QUESTO POSTO SALTA IN ARIA E IL GEIST CAPISCE CHE SIAMO QUI... E NOI CE NE ANDIAMO VIA VIVI O VENIAMO CATTURATI E CREPIAMO.
8

NESSUNO ERA MAI ENTRATO COSI' A FONDO NEL BAGLIORE... COSI' HA DETTO TANNHAUSER. CREDEVAMO DI AVER COMINCIATO A CAPIRE QUALCOSA DI QUESTO POSTO... E DI COME AGISCONO I GEIST.
MA SBAGLIAVAMO. FINORA AVEVAMO SOLTANTO GRAFFIATO LA SUPERFICIE.
L'ALVEARE, I GEIST, IL BAGLIORE... SONO TUTTI COLLEGATI. SONO PARTI DELLA STESSA UNICA ENTITA'.
LO STESSO BAGLIORE E' VIVO E I GEIST SONO SOLO SUOI PEZZI. ANTICORPI COSTRUITI PER COMBATTERE LE INFEZIONI ESTERNE CHE FILTRANO DALL'ALTRO LATO DELLA BRECCIA.
E COSI' PROCEDIAMO. UN PICCOLO GRUPPO DI UOMINI MORTI E RINATI, GUIDATI DA UN PAZZO E DA UN UOMO COSI' IMMERSO NELLA PAURA DA SEMBRARE PARTE STESSA DELL'AMBIENTE. PROCEDIAMO COME SE L'ALVEARE NON ESISTESSE.
E PER POCO NON CE LA FACCIAMO.
DA QUESTA PARTE... ADESSO NON E' LONTANO... NON E' LONTANO PER NIENTE...
NO!... QUELLA E' LA STRADA SBAGLIATA!
L'ABBIAMO TROVATA!... ECCOLA!
NON E' UN MITO... NON E' UNA STORIA... VEDETE?... ABBIAMO TROVATO L'USCITA... LA PORTA DELL'INFERNO.
MA GIMP HA ALTRE IDEE. E IL BAGLIORE HA ANCORA UN PO' DI ORRORI DA MOSTRARCI.
9

GLI ANTICHI GRECI E I ROMANI LO CHIAMAVANO *ELYSIUM*. PER GLI EGIZIANI ERANO I *CAMPI DI YARU*. PER I VIKINGHI, IL *VALHALLA*. E I BUDDISTI LO CHIAMANO *NIRVANA*.
PER NOI E' SOLO L'USCITA. LA VIA DI FUGA DALL'INFERNO.
L'USCITA.
L'USCITA E' DA QUESTA PARTE.
DI QUA, PER LE PORTE DEL PARADISO.
Slap Slap
NO!... NON DI LA'!... NON C'E' TEMPO!
MALEDIZIONE!
MENTRE CORRIAMO PER QUEL PASSAGGIO, SEGUENDO GIMP, TUTTO CI SEMBRA PERFETTO... OVVIO...
10

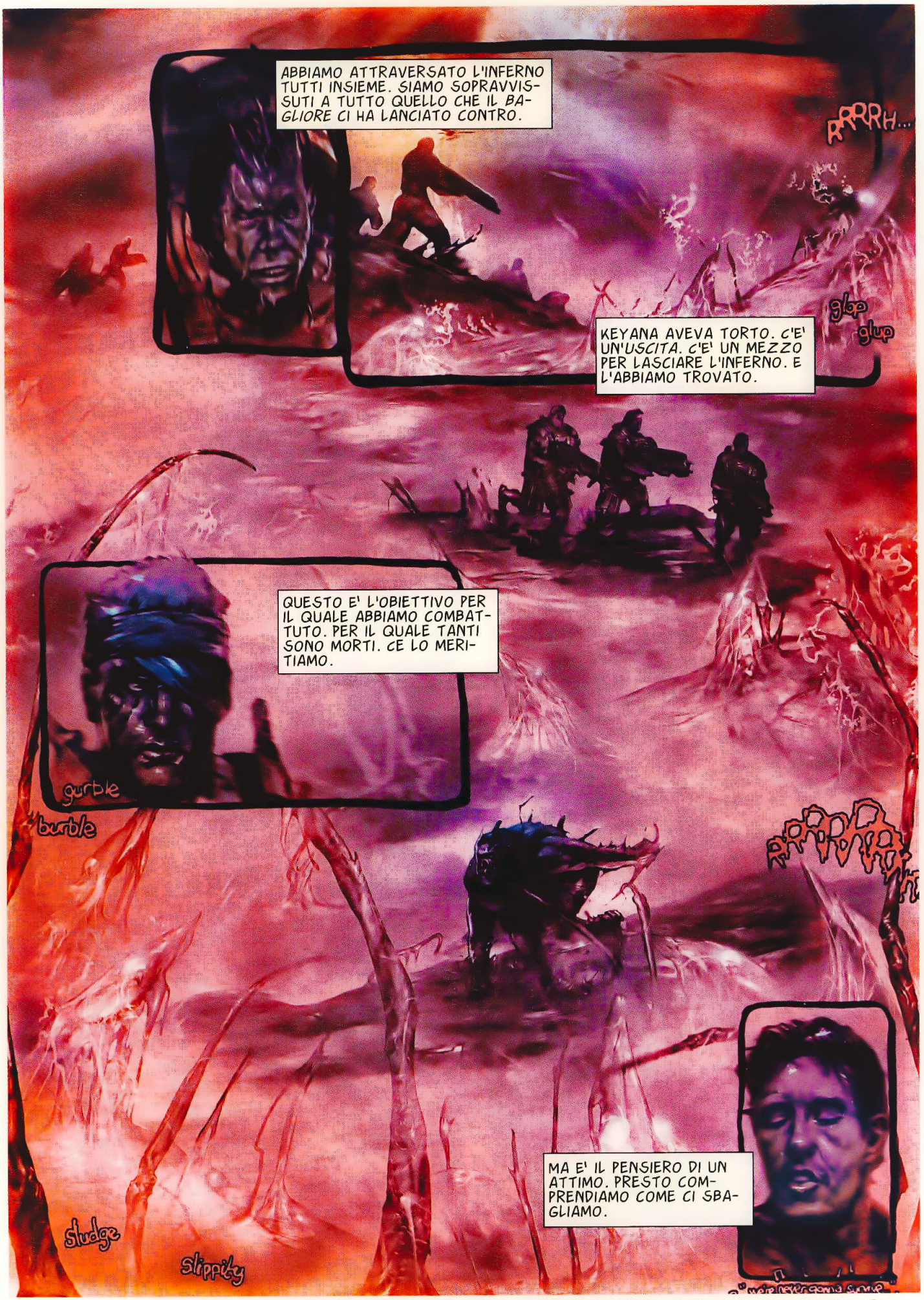
ABBIAMO ATTRAVERSATO L'INFERNO TUTTI INSIEME. SIAMO SOPRAVVISSUTI A TUTTO QUELLO CHE IL BAGLIORE CI HA LANCIATO CONTRO.
RRRRH...
KEYANA AVEVA TORTO. C'E' UN'USCITA. C'E' UN MEZZO PER LASCIARE L'INFERNO. E L'ABBIAMO TROVATO.
glop
glup
QUESTO E' L'OBIETTIVO PER IL QUALE ABBIAMO COMBATTUTO. PER IL QUALE TANTI SONO MORTI. CE LO MERITIAMO.
gurble
burble
RRRRRR
MA E' IL PENSIERO DI UN ATTIMO. PRESTO COMPRENDIAMO COME CI SBAGLIAMO.
sludge
slippity

QUESTO E' IL BAGLIORE. E QUI NIENTE E' FACILE.
NOO
SPARAGLI!... QUALUNQUE COSA SIANO... SPARAGLI!
Slok
Sloosh
SUK SUK SUK
SUK SUK SUK
POP
SPLOTCH!!
TIRATEMELO VIA!... STA CRESCENDO DENTRO DI ME!... STA CRESCENDO!
crazy!
2

"CRAZY!"
"Oh YEAH!"
INDIETRO!... E' SOLO UN'ALTRA TRAPPOLA MORTALE DEI GEIST!
MADSEN... PROTEGGI GIMP... NON M'IMPORTA QUELLO CHE SUCCEDE AL RESTO DI VOI, MA MI SERVE LA NOSTRA GUIDA.
NAARRGH!
glub
spurt
drip
drip
FFFSSSSSSSAP!!!
VISTO?... TI AVEVO DETTO CHE IO AVEVO DELLE PROTEZIONI, HORST MADSEN. TI AVEVO DETTO CHE NON POTEVO MORIRE.
MIO DIO!
VILLA!
3

TI AVEVO DETTO CHE SAREI TORNATO... MA TU NON CREDEVI AL VECCHIO VILLA... PERCHE' NON SAPEVI!
NON SAPEVI CHE QUI, ANCHE QUANDO MUORI, IL BAGLIORE NON TI LASCIA ANDARE... TI PORTA INDIETRO!... TI RENDE PARTE DI SE'... ECCO COME FA A SAPERE TUTTO DI NOI... ECCO COME SI EVOLVE!
LA MAGGIOR PARTE VIENE SEMPLICEMENTE DIVORATA... MA IO SONO SPECIALE... A LUI E' PIACIUTO IL MIO SAPORE... COSI', MI HA PORTATO INDIETRO... MI HA TRASFORMATO IN QUALCOSA DI NUOVO... DI MIGLIORE.
SONO IL PRIMO DI UNA NUOVA RAZZA... MA NON RESTERO' SOLO A LUNGO.
DATTI UN'OCCHIATA INTORNO... IL PROSSIMO STADIO DELL'EVOLUZIONE DEL BAGLIORE E' GIA' QUI.
4

IL TEMPO E' QUASI SCADUTO... PRESTO NASCERANNO GLI ALTRI... HAI UNA POSSIBILITA' SOLO SE SCAPPI ADESSO.
SI'... SCAPPA, MADSEN... CORRI VERSO L'USCITA... SUBITO!
E TU, TANNHAUSER?
TI COPRIRO'... MA IL MIO POSTO E' QUI, CON GLI ALTRI MOSTRI.
ASCOLTALO, MADSEN!... FA' COME TI DICE!
NON VORRAI RESTARE QUI PER FINIRE COME ME?!... NON VORRAI DIVENTARE PARTE DEL BAGLIORE?!
STA' ZITTO!
BWAH!
SENTI... NON MI PIACCIONO I GRANDI DISCORSI...
VEDIAMO DI FARLA FINITA.
SCORF
Shuuu...
5

DIMENTICATEVI GLI SCENARI GENERALI... SONO I DETTAGLI QUELLI CHE CONTANO DI PIU'.
Fizzle
DIMENTICATE TUTTO QUELLO CHE E' SUCCESSO.
LA MORTE DI GIMP... IL NOSTRO INCONTRO CON LA COSA CHE PRETENDE DI CHIAMARSI ANCORA VILLA.
FISSSS...
NON IMPORTA NIENTE DI TUTTO QUESTO.
SSSSS
LE BOMBE CON LE FIALE AD ACIDO DI TANNHAUSER SCORRONO VELOCI NELLE ARTERIE DI QUELLA SPECIE DI CORPO CHE E' IL NIDO DEI GEIST.
ECCO L'UNICA COSA IMPORTANTE.
NON LO SAPPIAMO ANCORA, MA IN REALTA' NOI NON SIAMO NEPPURE IL NUMERO CLOU DELLO SPETTACOLO.
6

CONTINUA A SPARARE!... ESAURIAMO ANCHE L'ULTIMA CARTUCCIA... L'ULTIMA GOCCIA DI SANGUE!
SAI QUANTO MI FREGA?!
IO VOGLIO SOLO VEDERE VILLA MORIRE PRIMA DI ME.
SSHZZZZZ
Thank god-
ECCO... ADESSO SONO PRONTO A CREPARE.
MA QUESTO E' IL *BAGLIORE*... QUI NON PUOI FARE CERTE SCELTE.
FZZZZZZ
7

FZZZZZZ...
ED ECCOLO... ECCO IL BAGLIORE IN PERSONA... QUELLO CHE DECIDE DELLA TUA MORTE.
BEL TENTATIVO, HORST... MA HAI DIMENTICATO UNA COSA.
QUI NON SI MUORE... UNA VOLTA CHE SEI DIVENTATO PARTE DI LUI, QUESTO POSTO NON TI MOLLA... CONTINUA A RIPORTARTI INDIETRO... SEMPRE... SEMPRE... SEMPRE...
UN BEL COLPO DI CULO, EH?!... L'UNICA FREGATURA E' CHE IN CAMBIO DEVO AMMAZZARTI.
GRANATA... ADESSO!
COME HA FATTO KEYANA, EH?... TIRIAMO LA SICURA E CREPIAMO IN FRETTA.
UN PAIO DI PALLE!... CONTINUIAMO A COMBATTERE... E GLI SPUTEREMO ADDOSSO ANCHE QUANDO CI STARANNO SQUARTANDO!
PAROLE UN PO' RETORICHE, LO AMMETTO. MA ORMAI... CHI SE NE FREGA?
8

L'EVENTO PIU' IMPORTANTE STA SUCCEDENDO DA UN'ALTRA PARTE.
LA BOMBA A TEMPO ESPLODE NELL'ALVEARE.
pft...
CASUALE.
IMPREVEDIBILE.
SKEEEEEEEEEEEEEEEEEEEEEEEEEEEEEEEEE
DEVASTANTE.
L'USCITA...
LASCIA PERDERE... QUESTO POSTO STA CROLLANDO INTORNO A NOI.
MEGLIO RESTARE VIVI ALL'INFERNO CHE LASCIARCI LA PELLE SULLA SOGLIA DEL PARADISO.

I GEIST... IL NIDO... IL BAGLIORE... SONO LA STESSA COSA... COLLEGATI... NON LI ABBIAMO UCCISI... NON POSSIAMO... MA GLI ABBIAMO FATTO MALE... E SAPERE CHE POSSONO ESSERE FERITI E' GIA' QUALCOSA.
SI'... SI RIPRENDERA'... MA ADESSO TUTTO SARA' DIVERSO.
ANCHE NOI LO SAREMO.
IL TEMPO NON HA SIGNIFICATO, QUI NEL BAGLIORE... FORSE NON C'E' UN PRIMA E UN DOPO.
ARRIVANO!
E' COME NASCERE DI NUOVO, AVEVA DETTO L'ISTRUTTORE AL CAMPO DI ADDESTRAMENTO.
SIAMO VOMITATI FUORI DA UNA REALTA' E DENTRO UN'ALTRA. PASSIAMO ATTRAVERSO UN PUNTO DI NON-SPAZIO, DOVE CATTURIAMO FOTOGRAMMI DI COSE CHE CI DARANNO GLI INCUBI PER TUTTI GLI ANNI A VENIRE.
10

NO... NASCERE NON PUO' ESSERE COSI'.
AAHH!
IN OGNI CONVOGLIO, UNA CAPSULA SU DIECI VIENE DISTRUTTA NELL'IMPATTO. I RUDIMENTALI SISTEMI DI FRENATURA NON RIPARANO DALLE CATASTROFI.
AHHH!
AHHEEE!
DEL RESTO, LA SCELTA E' STATA QUELLA DI LASCIARE MOLTO ALLE LEGGI DELLA FISICA E AL CASO.
OKAY .. SONO GIU'...
TIENI PRONTE LE SQUADRE DI RECUPERO, MADSEN! VEDIAMO DI SALVARE TUTTO QUELLO CHE POSSIAMO, DA QUEL CASINO.
SIAMO RIFIUTI. SIAMO SPORCIZIA. SIAMO TUTTI CONDANNATI ALL'INFERNO.
CI HANNO MANDATI QUI A MORIRE, MA NOI LI FREGHEREMO NELL'UNICO MODO CHE CONOSCIAMO.
NOI RESTEREMO VIVI
FINE